

INSTITUCIÓN EDUCATIVA REINEL

ABRIL 2026

Damos la bienvenida al 2º periodo del año escolar, y con él una aventura llena de experiencias y aprendizajes.



07 ABRIL

ENTREGA DE BOLETINES PERIODO 2026 1

Se desarrolla la asamblea general de padres de familia, pero la Institución le apostó a una reunión diferente donde nuestros padres y acudientes recibieron una clase sobre un tema elegido por los docentes y acorde a su área y a temas que se vienen trabajando con los estudiantes. Se observó buena asistencia y acogida por los padres de familia para la actividad realizada. Gracias padres por el compromiso

06 ABRIL

PROYECTO AMBIENTAL GOBERNACIÓN DE ANTIOQUIA

El día de hoy nos visitan de la Gobernación de Antioquia con un proyecto de Educación ambiental, donde realizaron un taller con los estudiantes del grado 3ºA.



FELICIDAD

ABRIL 2026

CLASES CON LOS PADRES DE FAMILIA: Una experiencia muy enriquecedora



REINELISTAS

ABRIL 2026

Nos preparamos para el mundial del conocimiento a realizarse el día 10 de abril, augurando que será un gran éxito para el mejoramiento de la calidad Educativa de nuestros reinelistas. ¡LOS ESPERAMOS!

10 ABRIL

FINAL MUNDIAL DEL CONOCIMIENTO

Hoy celebramos la final del mundial del conocimiento del año 2025. Éste se realiza con los estudiantes que obtuvieron el mejor promedio en las pruebas reinelistas del año 2025.

Fué una gran fiesta, ya que contamos con las barras de los participantes representando un país del mundial.



INSTITUCIÓN EDUCATIVA
LUIS EDUARDO ARIAS REINEL



REINEL

ABRIL 2026

16 ABRIL

Le damos la bienvenida a los practicantes Jhon Berly papelito, Jimena Mosquera Gil y Sireth Saray Sanchez, quien vienen del ministerio de Educación programa PTA, para el acompañamiento en los diferentes procesos que viene liderando el PTA dentro de la Institución.

¡BIENVENIDOS!



17 ABRIL

TALLER CON DOCENTES

La fundación Marina Orth, realiza un taller con los docentes de la Institución sobre "Regulación emocional en el aula" a cargo de la profesional Sara Arias Sepúlveda.

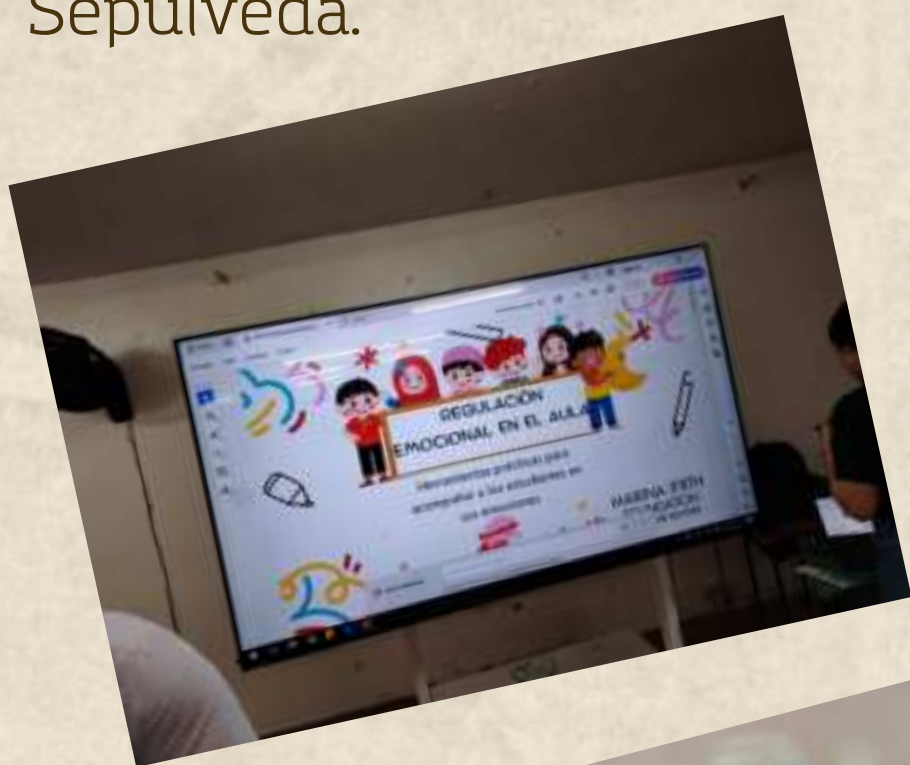

MICROCENTRO SEDES RURALES

El microcentro de las sedes rurales se realizó con el acompañamiento de la docente PTA Nerlys Pérez y los practicantes del PTA, para integrar y fortalecer los programas de centros de interés y Educación CRESE en las 4 sedes rurales de nuestra Institución.



INSTITUCIÓN EDUCATIVA
LUIS EDUARDO ARIAS REINEL





ABRIL 2026

CAPACITACIÓN RESIDUOS SÓLIDOS

Bajo la estrategia PGIRS, la alcaldía de Barbosa nos visita con una capacitación muy importante sobre el manejo adecuado de los residuos sólidos, promoviendo así buenas prácticas desde las aulas.



SEMANA DEL IDIOMA Y DE LA NIÑEZ

20 ABRIL

CARRERA MISIÓN 1 K DE LOS GRADOS JARDÍN Y TRANSICIÓN.



Y NUESTRAS PROFES DÁNDOLA TODA...

21 ABRIL

CINE EN PIJAMA: JARDÍN Y TRANSICIÓN



CAMPAÑA DE SENSIBILIZACIÓN

Desde la alcaldía se realiza una campaña de sensibilización para construir cultura con respecto al aseo, sobre todo en la parte de afuera de nuestra Institución, ya que nuestros vecinos sacan la basura mucho antes de que pase el carro recolector, lo que hace que se genere un espacio sucio y con malos olores.



GRACIAS ALCALDÍA DE BARBOSA...



FEEL THE AIR

ABRIL 2026

22 ABRIL

LECTURA AL AIRE LIBRE: PICNIC LITERARIO



23 ABRIL

ACTO CÍVICO DÍA DEL IDIOMA

LOS MEJORES EN EL
ÁREA DE
CASTELLANO



DÍA RECREATIVO: JARDÍN Y TRANSICIÓN



LEONAR

ABRIL 2026

24 ABRIL

FIESTA NEÓN: JARDÍN Y TRANSICIÓN

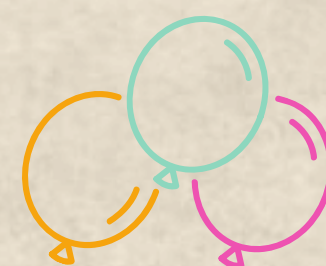
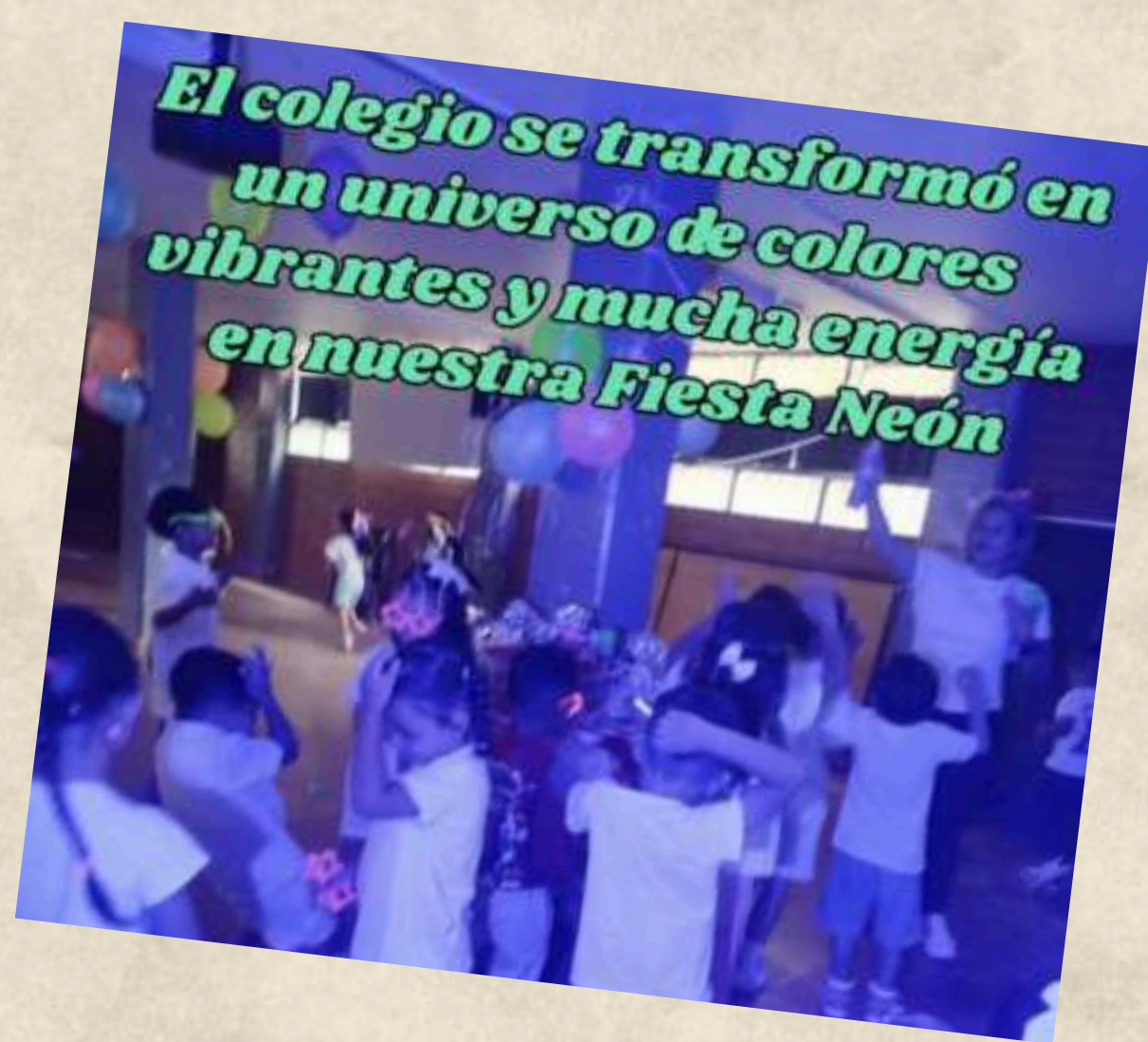
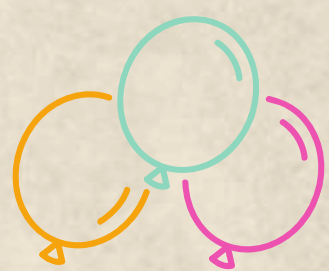

INAUGURACIÓN RINCONES DE LECTURA





ABRIL 2026

27 ABRIL

ACTIVIDADES CON JARDÍN

Se realizan una serie de actividades que refuerzan la fuerza muscular, potencian el pensamiento lógico matemático y la percepción espacial. "Aprender jugando"



FEEL THE AIR

ABRIL 2026

30 ABRIL CENTROS DE INTERÉS

Y CERRAMOS ÉSTE MARAVILLOSO MES
CON LOS CENTROS DE INTERÉS,
DONDE NUESTROS ESTUDIANTES
TIENEN UNA HORA, PARA DIVERTIRSE,
APRENDER Y REFORZAR SUS
CONOCIMIENTOS DE ACUERDO A SUS
INTERESES.

IE Luis Eduardo Arias Reinel
ENCUENTROS TRANSFORMADORES
Centros de Interés



PTAFI FORMACIÓN CRESE Integral

